



RUMAH SAKIT KANKER
"DHARMAIS"
(PUSAT KANKER NASIONAL)

RENSTRA BERBASIS KLINIK

Rumah Sakit Kanker "Dharmais" Pusat Kanker Nasional



Tampil Lebih Baik, Ramah dan Profesional.

visi

Rumah Sakit dan Pusat Kanker Nasional yang menjadi panutan dalam penanggulangan penyakit kanker di Indonesia

MISI

Melaksanakan pelayanan,
pendidikan dan penelitian yang
bermutu tinggi di bidang
penanggulangan penyakit
kanker

Fakta yang terjadi di RS pada umumnya :

- Perencanaan di RS hanya dilakukan oleh Manajemen.
- Kebanyakan isi perencanaan adalah pengembangan manajemen.
- Para klinisi hanya diminta usulan alat medis dan tidak dalam bentuk program layanan.
- Alat yang disediakan kurang sesuai dengan keinginan.
- Para Klinisi menjadi Apatis terhadap perencanaan.
- Kurang menghiraukan Mutu.



Perbedaan Persepsi dalam perencanaan

Manajemen

- Berpikir skala RS.
- Prioritas pada revenue generating program.
- Business Oriented.

Klinisi

- Berpikir skala SMF nya.
- Prioritas pada canggihnya alat yang akan direncanakan.
- Clinical oriented.



Diperlukan perencanaan klinik yang:

- Melibatkan secara aktif para klinisi yang menjadi motor penggerak RS.
- Sinkron dengan Grand Strategy RS.
- Mampu mengemas sebuah layanan klinik dalam konsep bisnis.
- Menghitung konsekuensi ekonomi dari sebuah program klinik.



Apa beda dengan pendekatan Renstra yang biasa?

- Menggunakan pendekatan data-data epidemiologi klinik dan trendnya untuk memprediksi demand dan mengambil keputusan strategis.
- Lebih melibatkan tim fungsional.
- Multi disciplinary approach.
- Lebih user friendly bagi pengguna RS.



Rantai Nilai di RS

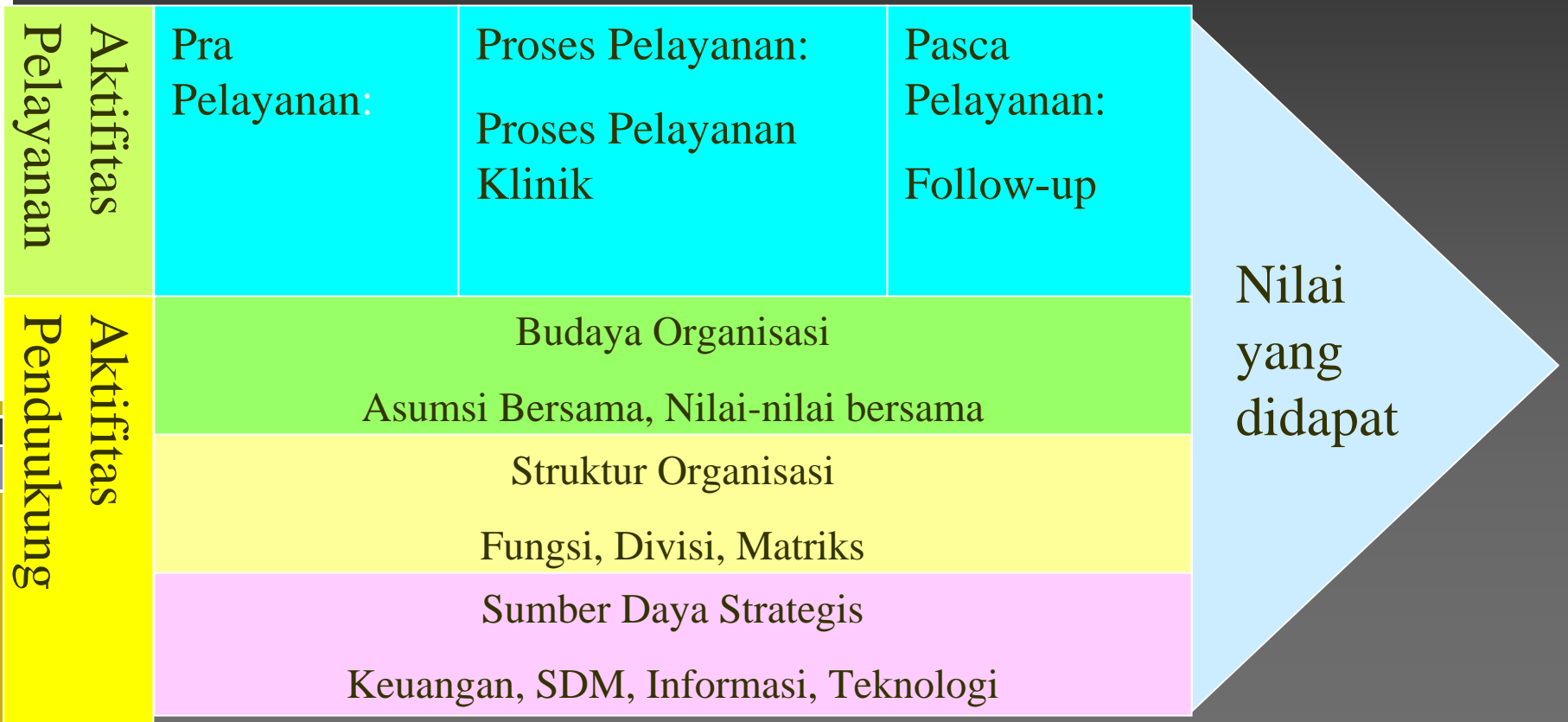

Proses Klinik merupakan inti pelayanan

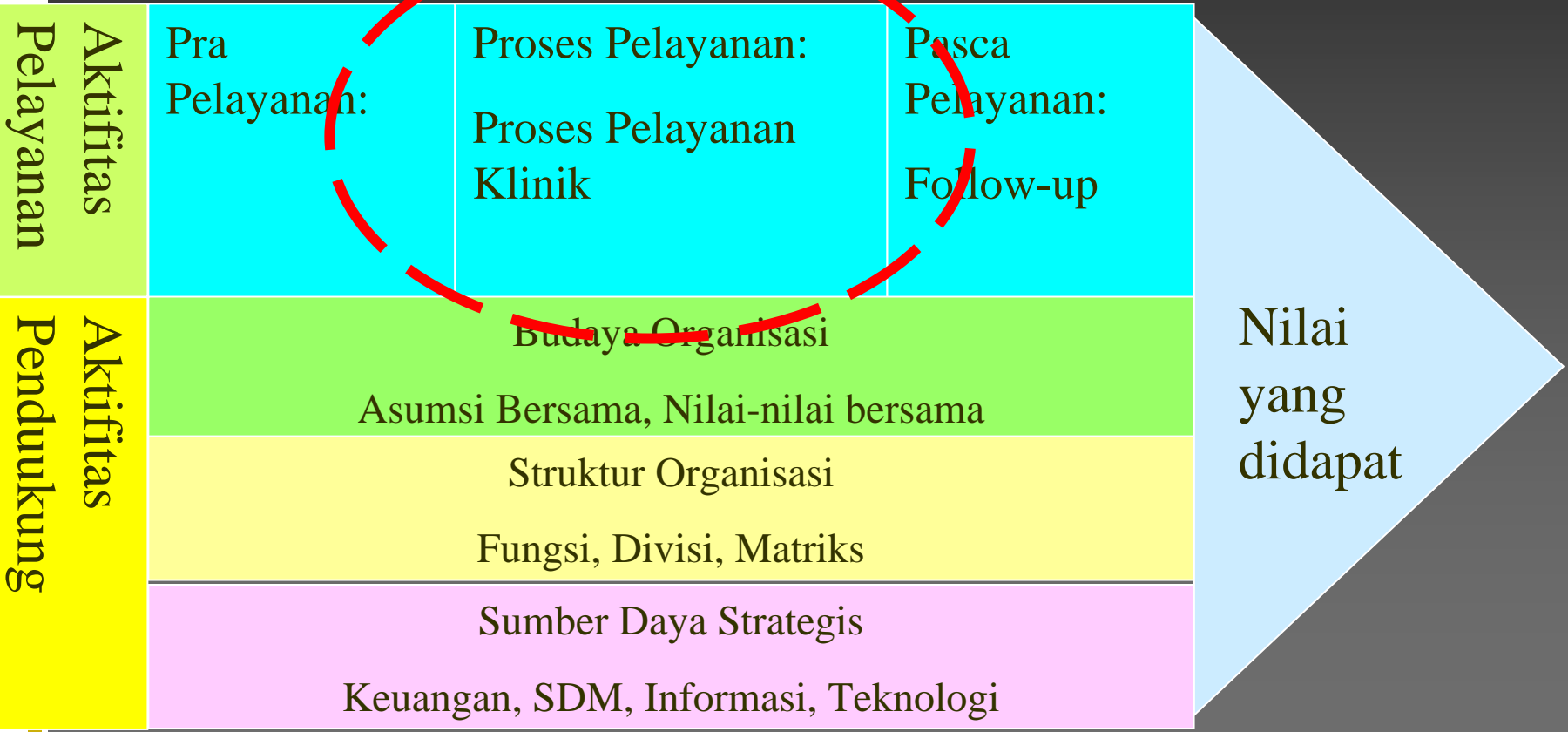

Mengapa RS Kanker Dharmais butuh renstra klinik?

- Klinisi adalah pemimpin klinik, sehingga juga perlu melakukan perencanaan.
- Inti produk RS adalah produk klinik, maka renstra harus berorientasi klinik.
- Sebagai Pusat rujukan kanker Nasional di Indonesia → Menuju World Class standardize cancer centre.
- Memiliki pendekatan berbasis pada penyakit, contoh: klinik kanker payudara, kanker darah, dll.



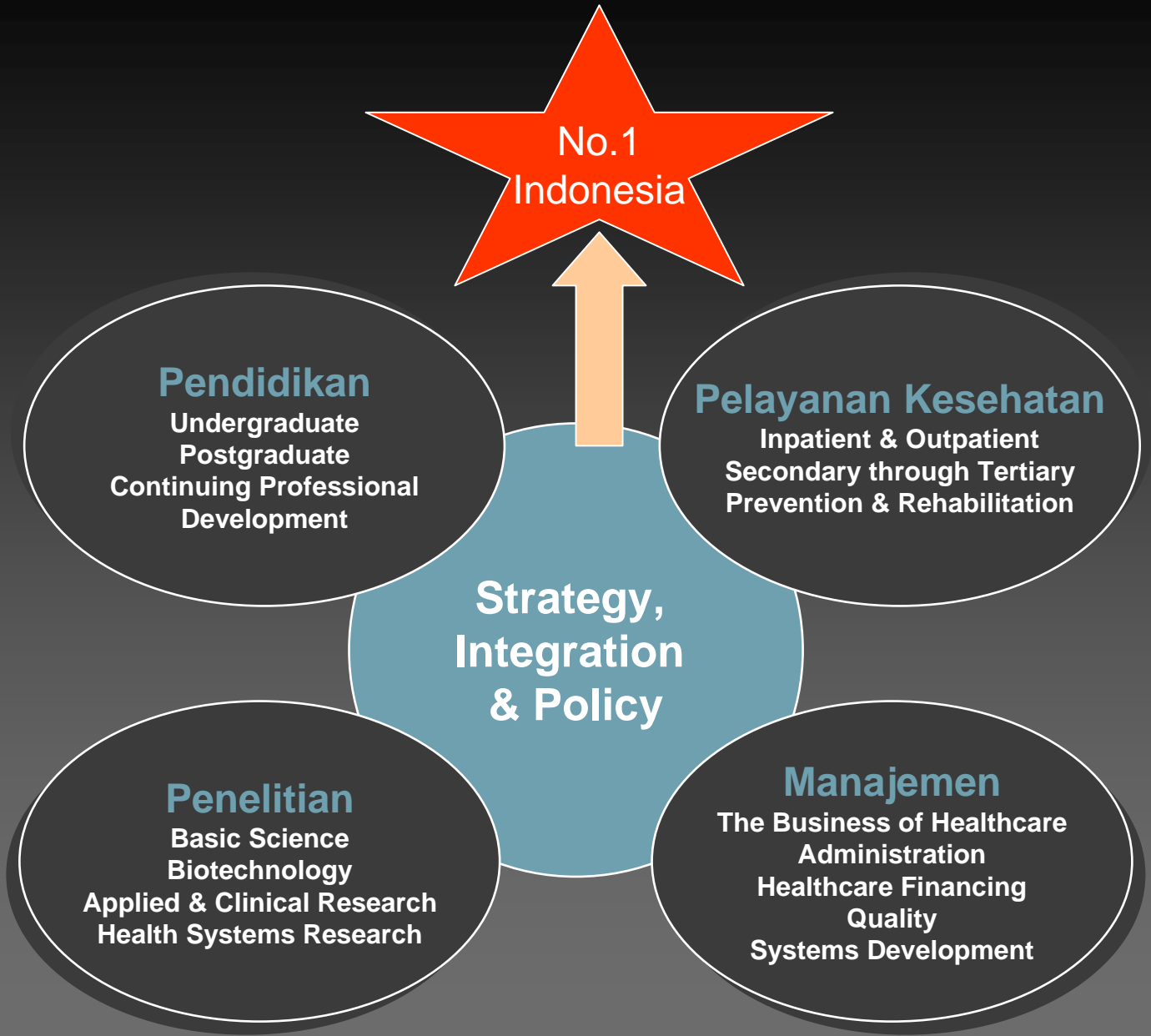

Pendekatan dalam membuat Renstra

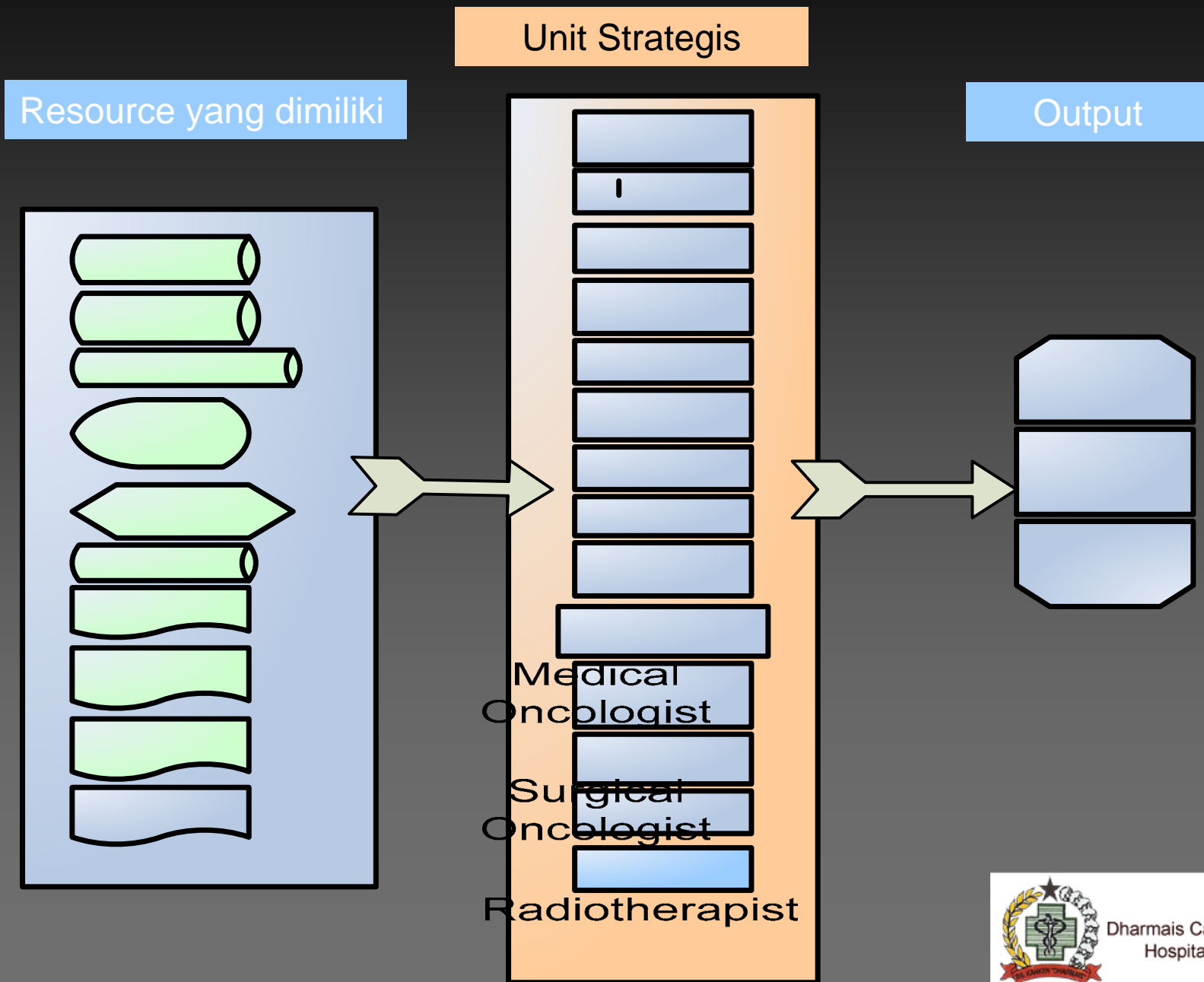

Konsekuensi National Cancer Centre

- **Create** Institusi yang memenuhi standar lokal, regional dan global.
- **Design** fasilitas yang fleksibel memenuhi kebutuhan saat ini dan kedepan
- **Integrate** pendidikan dengan penelitian, fungsi bisnis dan sosial RS secara cost effective
- **Support** masyarakat, fakultas, dokter, perawat, paramedis, dan manajemen
- **Monitor** educational and clinical bench to assure world-class quality



Elemen yang diperlukan dalam pengembangan National Cancer Centre

- Strategic Planning
- Business Planning
- Clinical Program Planning
- Facilities & Capital Equipment Planning
- Technology & Systems Development
- Professional Staff Development
- Quality Management
- Network Development



Pendekatan Clinical Program Planning

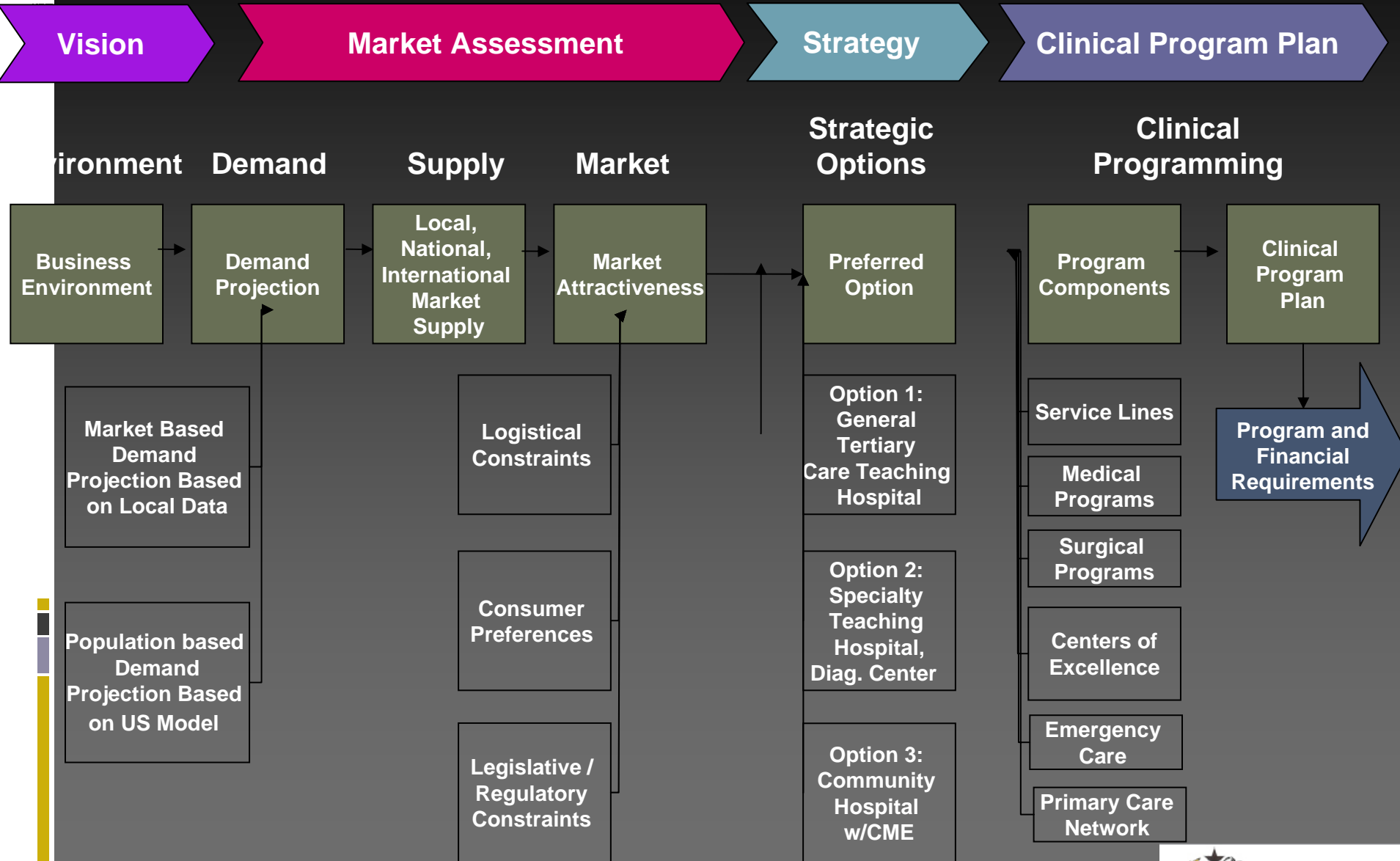

From Business stand point

- Stigma masyarakat terhadap kanker.
- Networking yang kuat di Luar negeri.
- Sistem rujukan dari daerah-daerah lain.
- Rules 20:80, atau fokus pada kanker yang survival ratenya tinggi.
- Pendidikan ketrampilan profesi perawat dan AHP onkologi.
- Kunci pengembangan pada penelitian; namun penelitian yang “soft” (yang “POP” dan “dangdut”) dan ekspose di masyarakat.
- Pengembangan Hospice dan long term care



Grand Strategy RSKD

- Fokus pada kondisi kanker 10 besar dan pendekatan multidisipliner.
- Pengembangan tidak hanya pada profesi medis, namun juga spesialisais perawat onkologi, Psikosocial Onkologi, dan palliative medicine.
- Diversifikasi layanan secara horisontal, termasuk pada integrative medicine.



- Pengembangan PET/CT Scan
 - Pengembangan Endoscopic Suites
 - Pengembangan Prioritas Klinik
- Melihat dari Hospital wise.
- Kontribusi terhadap biaya investasi.
- Kontribusi terhadap pemasukan RS.
- Kontribusi terhadap Volume.



Pengembangan IMRT (Intensity Modulated Radiation Therapy) Linac Stereotactic

Designed to follow your workflow, Varian's advanced monitoring and control console displays optimal views of the treatment target and other vital information. Patients can be repositioned automatically at the touch of a button to maintain exact alignment of tumor and radiation beam.

"Implementing new technology requires an information infrastructure that supports all capabilities—and does so efficiently. With Varian's 4D console and Inspiration™ environment, we have been able to reduce setup and treatment times on the order of 30 percent."

Randy Holt, PhD, Chief Medical Physicist
Enloe Medical Center, Chico, CA

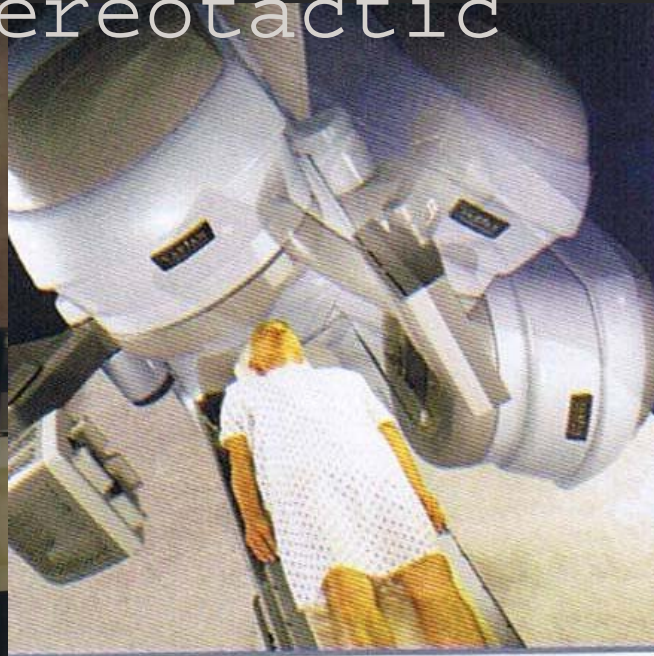
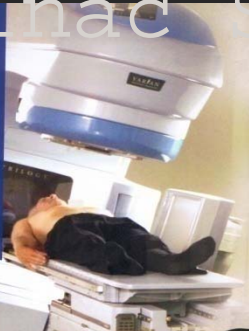

TREATING MORE PATIENTS, MORE EFFICIENTLY



Right Dose

Right Place

80% pasien membutuhkan radioterapi

Right Time

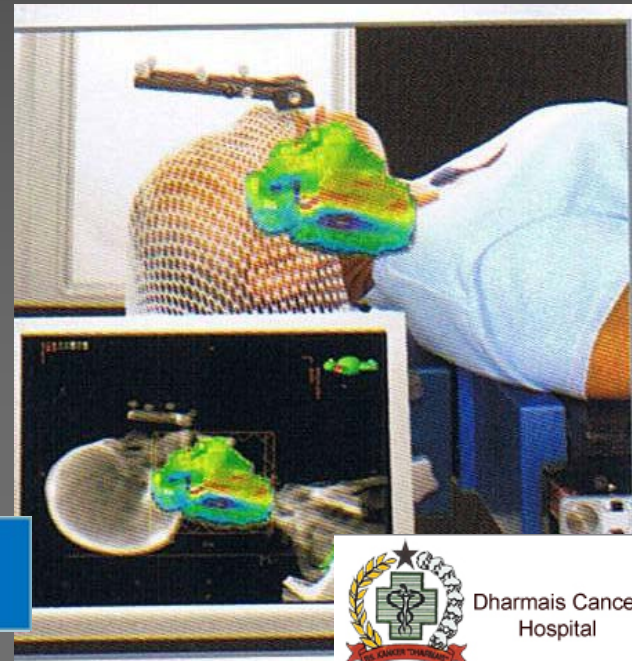

Pengembangan Women Wings

- Specialized clinics:
 - Breast Clinic
 - Cervics& Uteri clinic
 - Family assessment clinic.
- Women Inpatient
- Mammography
- Chemoterapy suites

KESIMPULAN

- Proses klinik merupakan inti dari pelayanan
- Dokter adalah pemimpin klinik : pimpin perbahan, rencanakan & laksanakan sesuai keahliannya
- Diperlukan perencanaan klinik yang merupakan ujung tombak inovasi layanan.
- Infrastruktur yang kondusif diciptakan oleh Manajemen.



Terima
Kasih